Vlatko Ivanov
Digitally signed by Vlatko Ivanov
Date: 2025.02.26 15:26:16 +01'00'

Anche Dimitrievska-Tolevska
Digitally signed by Anche Dimitrievska-Tolevska
Date: 2025.02.26 15:27:11 +01'00'

Katerina Nikolovska
Digitally signed by Katerina Nikolovska
Date: 2025.02.26 15:34:31 +01'00'

Документациона основа
Б-ГРАФИЧКИ ДЕЛ

ИЗВОД ОД ПРОСТОРЕН ПЛАН НА РЕПУБЛИКА МАКЕДОНИЈА
2002 - 2020

МИНИСТЕРСТВО ЗА ЖИВОТНА СРЕДИНА И ПРОСТОРНО ПЛАНИРАЊЕ

АГЕНЦИЈА ЗА ПЛАНИРАЊЕ НА ПРОСТОРОТ

Сектор:
Синтезни карти

Тема:
Биланс на намена на површините

Користење на земјиштето

Карта бр. 20

Легенда:

- шуми и шумско земјиште
- земјоделско земјиште
- наводнувани површини
- високопланински пасишта
- акумулации
- зони за експлоат. на минерали
- туристички простори
- транзитни коридори
- туристички центри
- автопат
- магистрален пат
- регионален пат
- железничка мрежа
- воздухопловно пристаниште

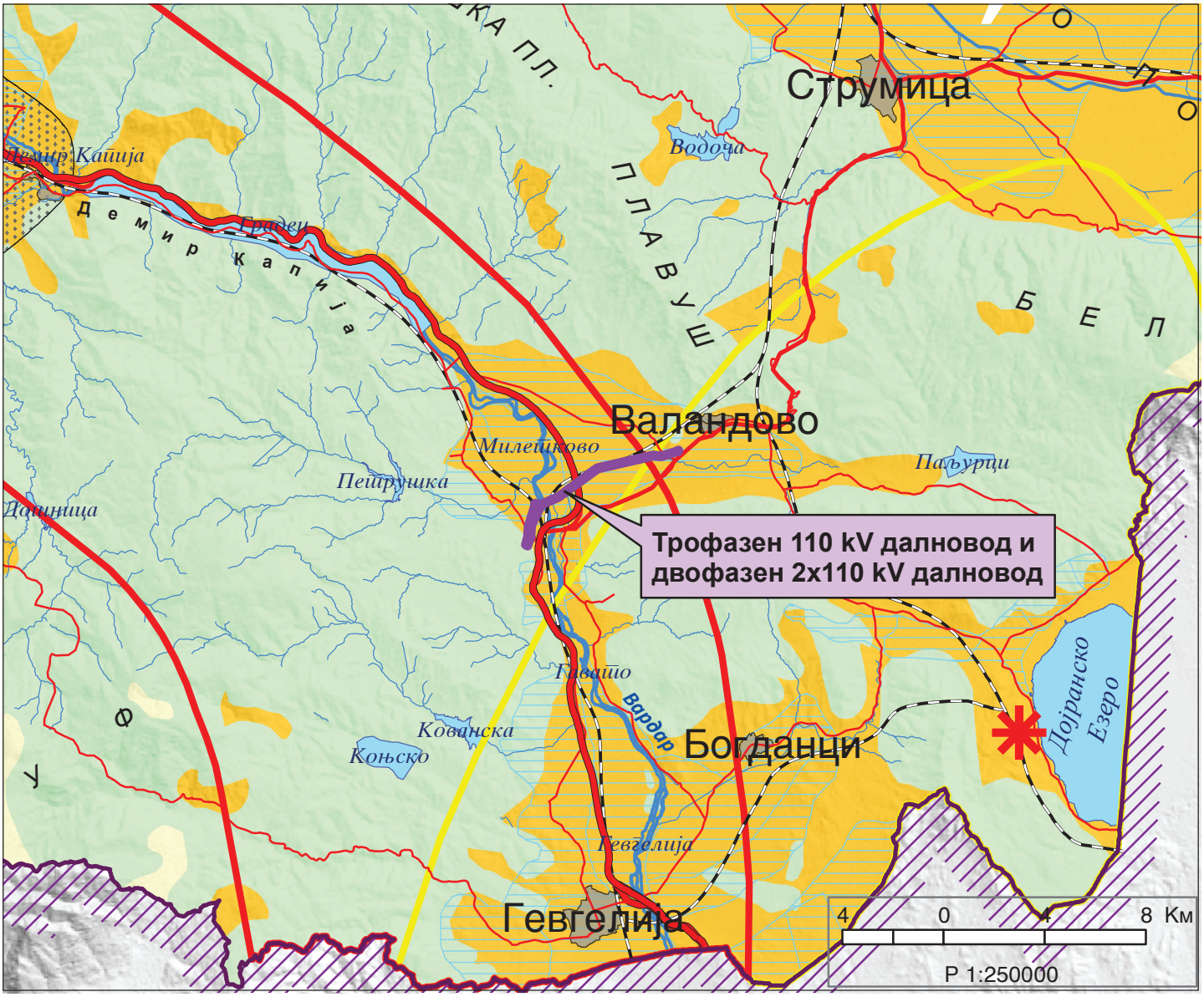

ИЗВОД ОД ПРОСТОРЕН ПЛАН НА РЕПУБЛИКА МАКЕДОНИЈА
2002 - 2020

МИНИСТЕРСТВО ЗА ЖИВОТНА СРЕДИНА И ПРОСТОРНО ПЛАНИРАЊЕ

АГЕНЦИЈА ЗА ПЛАНИРАЊЕ НА ПРОСТОРОТ

Сектор:
Синтезни карти

Тема:
Просторно-функционална организација

Систем на населби и сообраќајна мрежа

Карта бр. 22

Легенда:

- Центар на макрорегион
- Центар на микрорегион
- Центри на просторно-функционални единици
- Управа
- Просторно-функц. единици
- Граници на влијанија на макрорегион. центри
- Општински центар

Образование
- Средно
- Вишо
- Високо

Здравствена заштита
- 2 Секундарна
- 3 Терцијална

Оски на развој
- источна
- север-југ
- западна
- јужна
- северна

- Слободна економ.зона
- Автопат
- Магистрален пат
- Регионален пат
- Железничка мрежа
- Воздухоплов. пристан.
- Стопански аеродром
- Спортски аеродром

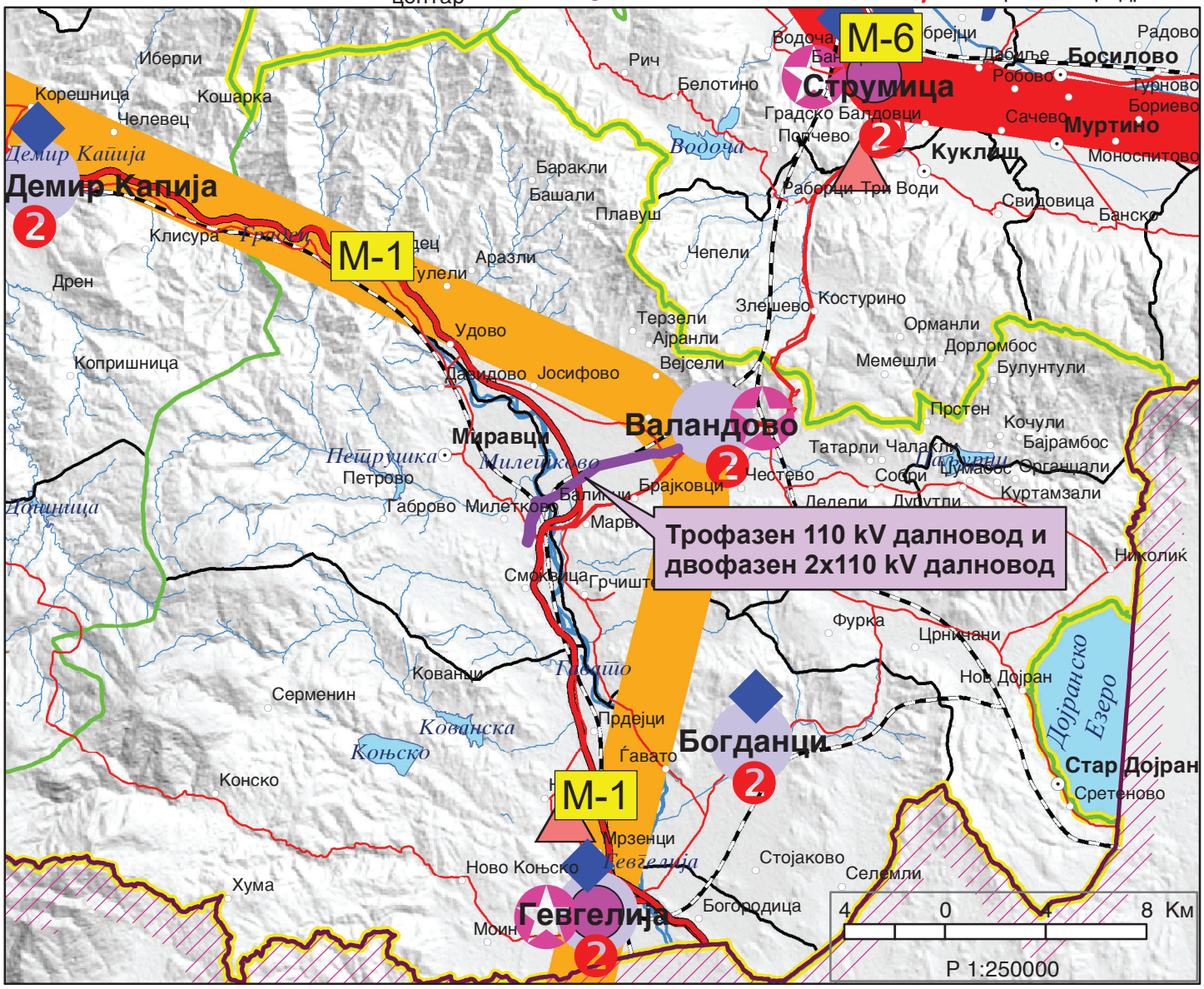

ИЗВОД ОД ПРОСТОРЕН ПЛАН НА РЕПУБЛИКА МАКЕДОНИЈА
2002 - 2020

МИНИСТЕРСТВО ЗА ЖИВОТНА СРЕДИНА И ПРОСТОРНО ПЛАНИРАЊЕ

АГЕНЦИЈА ЗА ПЛАНИРАЊЕ НА ПРОСТОРОТ

Сектор:
Синтезни карти

Тема:
Техничка инфраструктура

Водостопанска и енергетска инфраструктура

Карта бр. 23

Легенда:

- Извориште
- Водоводен систем
- Регионален водост. систем
- Акумулации
- Акумулации по 2020г.
- Природни езера
- Наводнувани површини
- Водостопански подрачја
- Термоелектрани
- Хидроелектрани
- Далноводи: 110 kV, 220 kV, 400 kV
- Трафостаници: 110 kV, 220 kV, 400 kV
- Рафинерија
- Нафтовод
- Индустриски топлани
- Рудник на јаглен
- Брикетара
- Гасовод
- Регулациони станици
- Канализационен систем

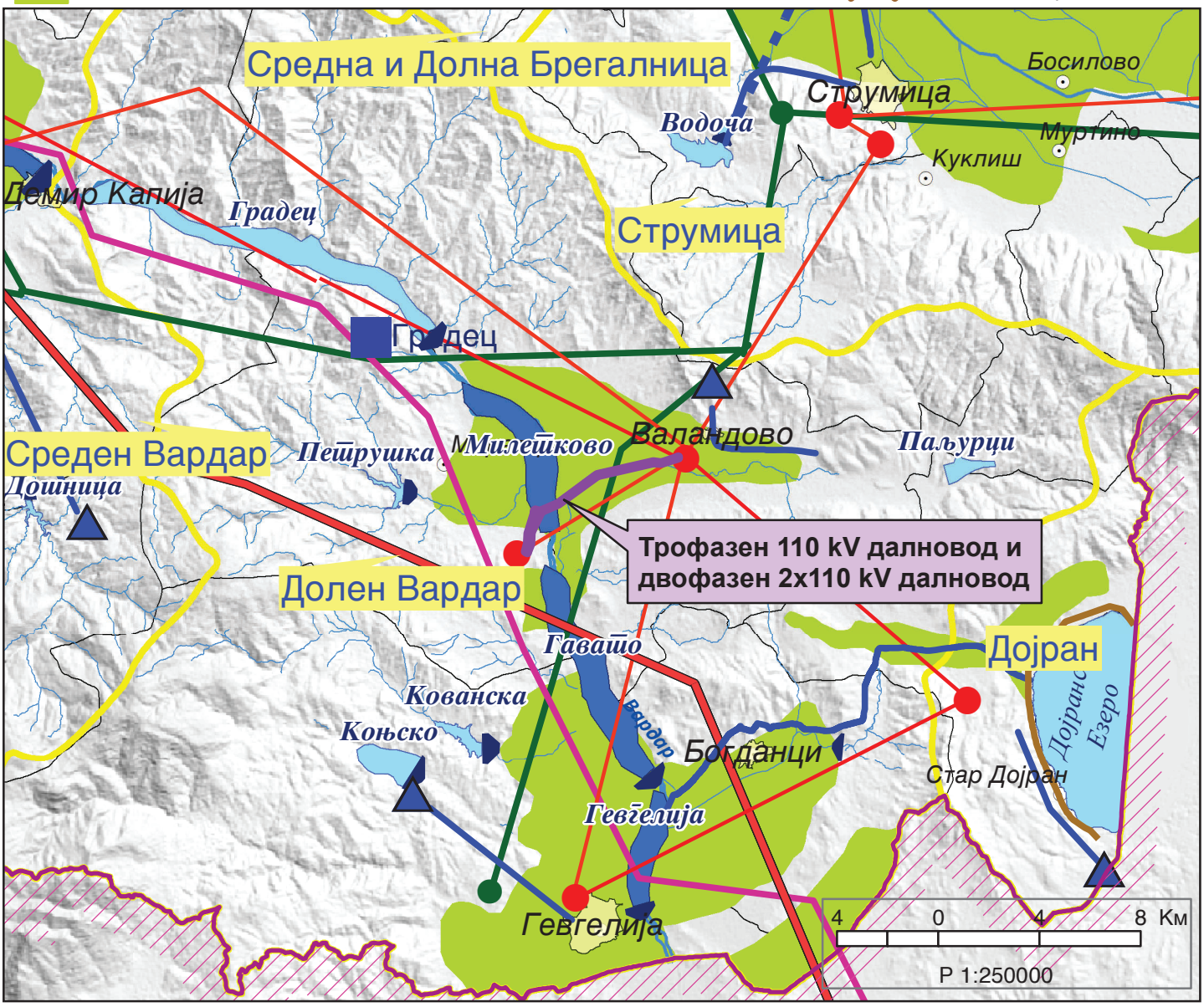

ИЗВОД ОД ПРОСТОРЕН ПЛАН НА РЕПУБЛИКА МАКЕДОНИЈА
2002 - 2020

МИНИСТЕРСТВО ЗА ЖИВОТНА СРЕДИНА И ПРОСТОРНО ПЛАНИРАЊЕ

АГЕНЦИЈА ЗА ПЛАНИРАЊЕ НА ПРОСТОРОТ

Сектор:
Синтезни карти

Тема:
Заштита на животната средина

Реонизација и категоризација на просторот за заштита

Карта бр. 24

Легенда:

- Граници на региони за управување со животната средина
- Заштита на простори со природни вредности
- Рекултивација на деград. простори
- Управување со загад. на воздух и вода
- Заштита на реки со нарушен квалитет
- Заштита на акумулации и реки за водозафати
- Рекултивација на деградирани простори
- Заштита на земјоделско земјиште
- Заштита на шуми
- Поволни подрачја за лоцирање регионални санитарни депонии
- Поволни хидрогеолошки средини за лоцирање на депонии
- Споменичко подрачје
- Археолошки локалитети
- Споменички целини

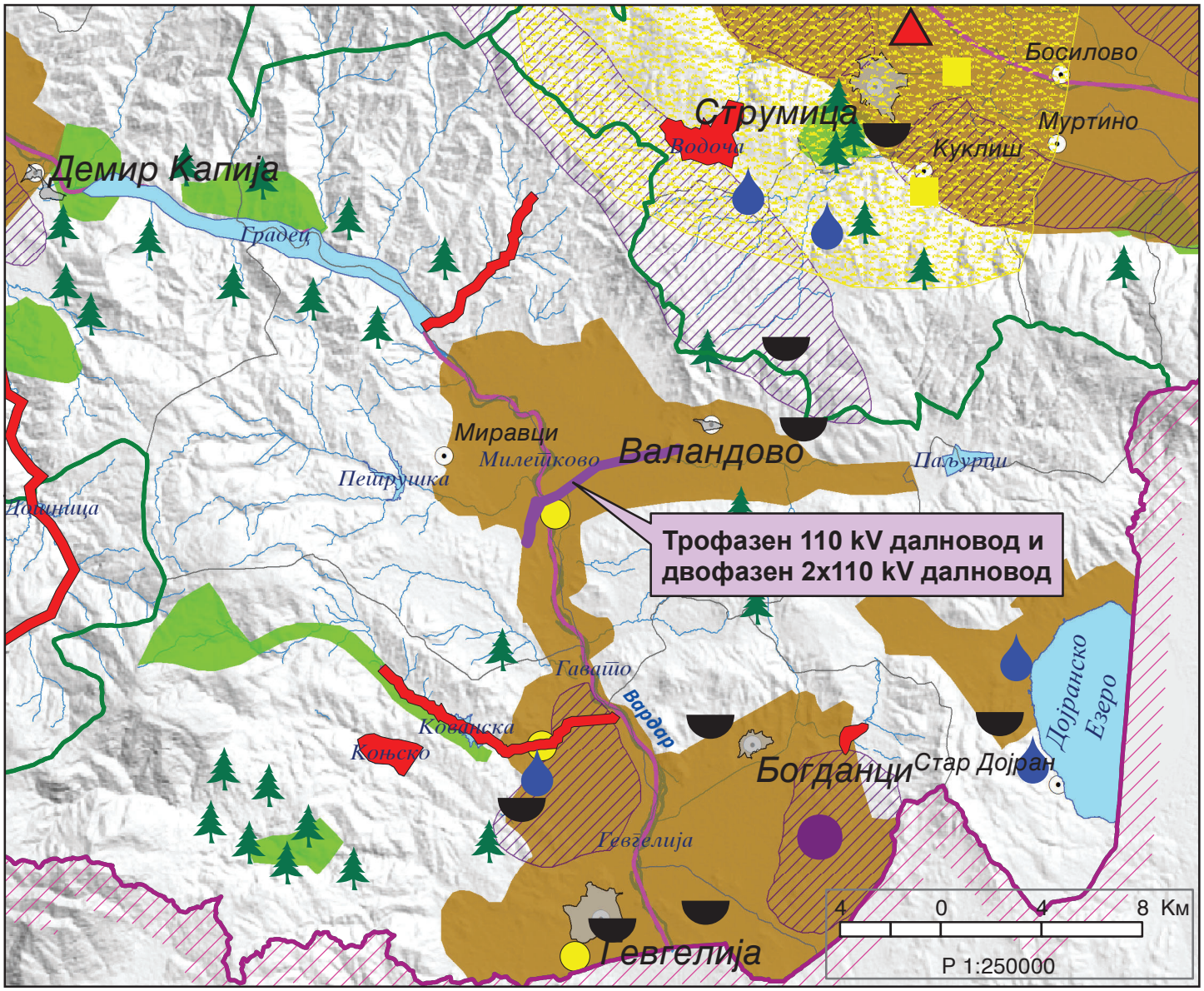

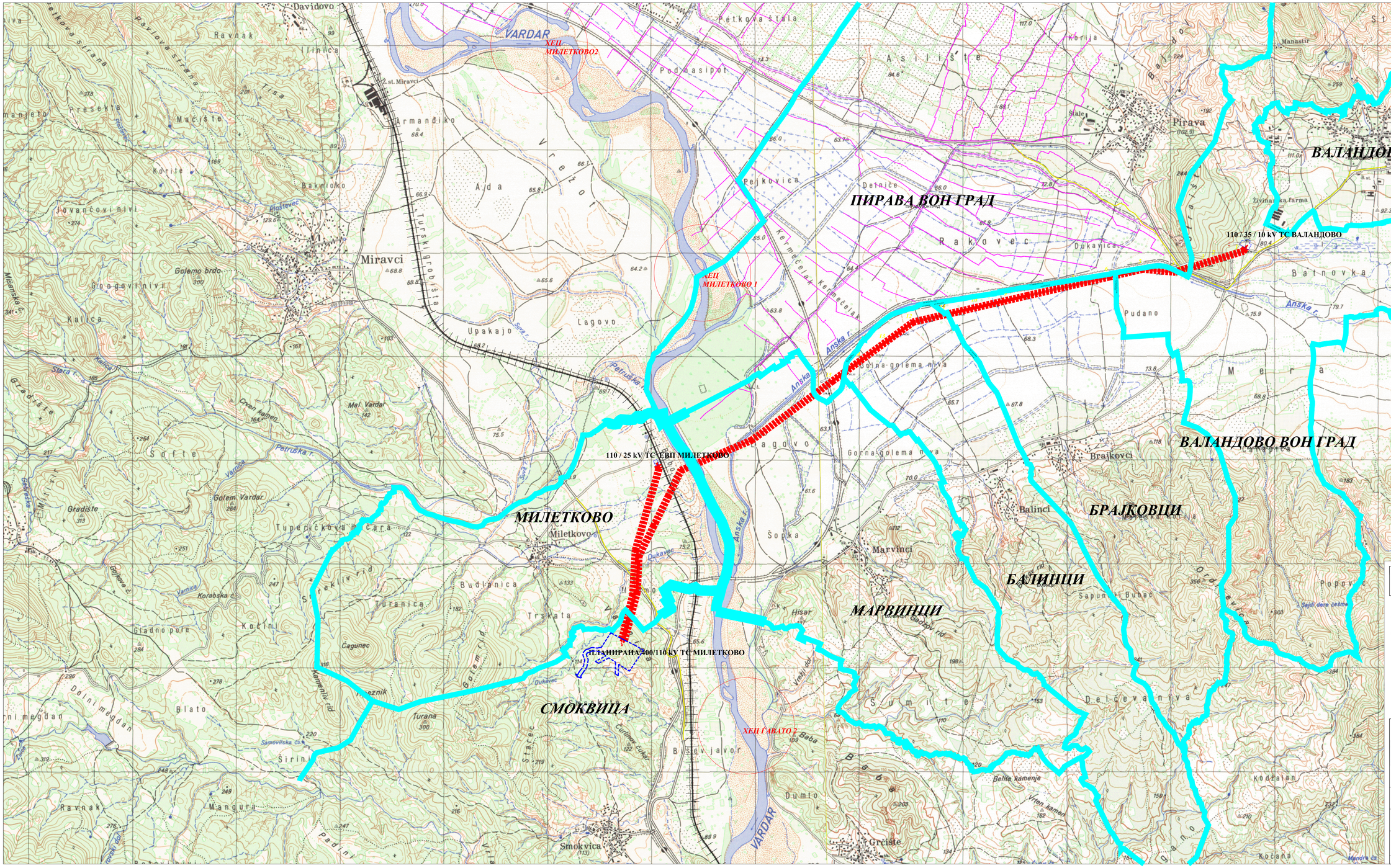

УРБАНИСТИЧКИ ПРОЕКТ ВОН ОПФАТ НА УРБАНИСТИЧКИ ПЛАН ЗА ИЗГРАДБА НА ТРОФАЗЕН 110kV ДАЛНОВОД ОД ТС 110/10kV ВАЛАНДОВО ДО НОВА ТС 400/110kV МИЛЕТКОВО, И ИЗГРАДБА НА ДВОФАЗЕН 2x110kV ДА ТС 400/110kV МИЛЕТКОВО ДО ТС 110/25kV ЕВП МИЛЕТКОВО, ОПШТИНА ВАЛАНДОВО И ОПШТИНА ГЕВГЕЛИЈА

ЛЕГЕНДА:

- ГРАНИЦА НА ПРОЕКТЕН ОПФАТ
- ГРАНИЦА НА КАТАСТАРСКИ ОПШТИНА
- ЖЕЛЕЗНИЧКА ПРУГА
- СИСТЕМ ЗА НАВОДНУВАЊЕ ВАЛАНДОВО
- ТРАФОСТАНИЦИ
- ПЛАНИРАНИ ХИДРОЦЕНТРАЛИ

РЕВИЗИЈА / РЕВИЗИЈА	ДАТУМ	ПОТПИС НА РЕВИЗИЈА	ПЕЧАТ НА РЕВИЗИЈА

ГРАДЕЖЕН ИНСТИТУТ МАКЕДОНИЈА
Даме Груев бр. 12, Скопје, Република Северна Македонија
тел: 32 3088 615 / 32 3088 600 факс: www.gim.com.mk e-mail: gim@gim.com.mk

ИНВЕСТИТОР: АД МЕПСО

ПРОЕКТ: УРБАНИСТИЧКИ ПРОЕКТ ВОН ОПФАТ НА УРБАНИСТИЧКИ ПЛАН ЗА ИЗГРАДБА НА ТРОФАЗЕН 110kV ДАЛНОВОД ОД ТС 110/10kV ВАЛАНДОВО ДО НОВА ТС 400/110kV МИЛЕТКОВО, И ИЗГРАДБА НА ДВОФАЗЕН 2x110kV ДА ТС 400/110kV МИЛЕТКОВО ДО ТС 110/25kV ЕВП МИЛЕТКОВО, ОПШТИНА ВАЛАНДОВО И ОПШТИНА ГЕВГЕЛИЈА

ПРОЕКТ: УРБАНИСТИЧКИ ПРОЕКТ ВОН ОПФАТ НА УРБАНИСТИЧКИ ПЛАН

ГЛАВЕН ПРОЕКТАНТ: Ана Димитриевска Топаловска, дипл.инж.арх. овластувања бр. 0102

ДИРЕКТОР НА СЕКТОР: Ана ДИМИТРИЕВСКА ТОПАЛОВСКА дипл.инж.арх. 0102

ОБЈАСТ НА ПРОСТОРНИОТ ПЛАН: УРБАНИЗАМ — У

ОДГОВОРЕН ПРОЕКТАНТ: Катерина Николовска, дипл.инж.арх. овластувања бр. 0536

ОДГОВОРЕН ИНЖЕНЕР: КАТЕРИНА НИКОЛОВСКА дипл.инж.арх. 0536

ОДГОВОРНА ЛИЦА: ГЕОГРАФСКА ПОЛОЖБА

СОРАБОТНИЦИ: Елена Спасовска, м-р инж.арх.

ГРАДЕЖЕН ИНСТИТУТ МАКЕДОНИЈА А.Д. Скопје

ПРОЕКТНИ БРОЈ	ДАТУМ	РАЗМЕР	БРОЈ НА ЦРТЕЖ	ЛИСТ	ВКУПНО
ГРР 044-06-23	ЈУЛИ 2024	М = 1:1000	840/1540	1.	

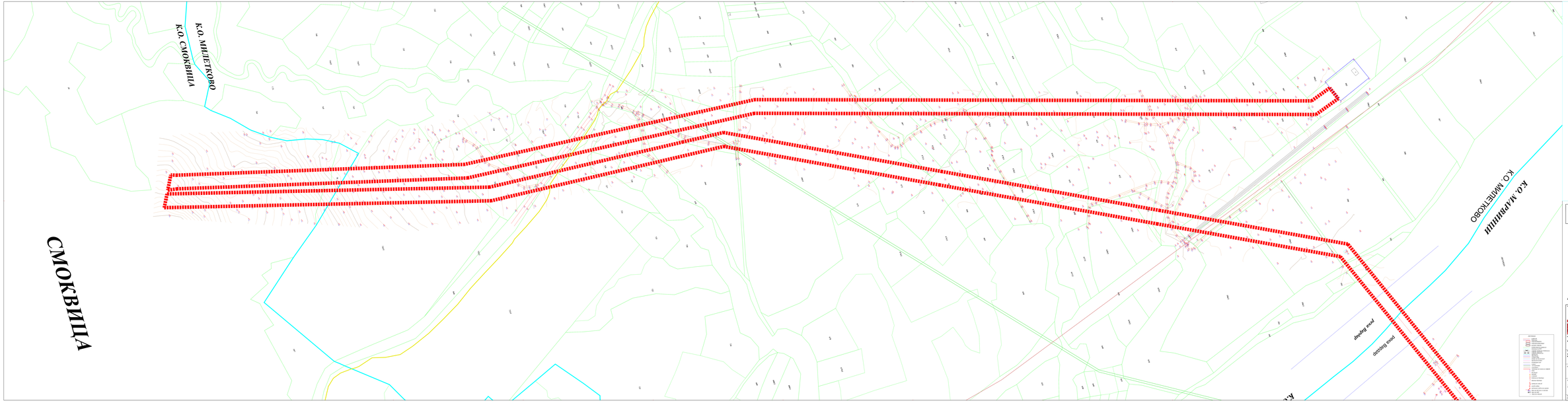

УРБАНИСТИЧКИ ПРОЕКТ ВОН ОПФАТ НА УРБАНИСТИЧКИ ПЛАН ЗА ИЗГРАДБА НА ПРОМАЈАН 110kV ДАЛНОВОД ОД ТС 110/35kV ВАЛКАНДЕЛО ДО НОВА ТС 400/110kV МИЛЕТКОВО, И ИЗГРАДБА НА ДВОЕНАЕН 2x110kV ДВ ТС 400/110kV МИЛЕТКОВО ДО ТС 110/35kV СВЕТ МИЛЕТКОВО, ОПШТИНА ВАЛКАНДЕЛО И ОПШТИНА ГЕВГЕЛИЈА

ЛЕГЕНДА

ГРАНИЦА НА ПРОЕКТОН ОПФАТ

АЖУРИРАНА ГЕОДЕТСКА ПОДЛОГА СО НАНЕСЕН ПРОЕКТЕН ОПФАТ

ИЗРАБОТИЛ: ГРАДЕЖЕН ИНСТИТУТ МАКЕДОНИЈА	ДИРЕКТОР:	ОДГОВОРЕН ИНЖЕНЕР:	ОДГОВОРЕН ИНЖЕНЕР:
		Одговорен инж. Гордана Ристовска	
		Одговорен инж. Ивица Ивановски	
ДО ФИЗКО	ПРОЕКТ ЗА ИЗГРАДБА НА ПРОМАЈАН 110kV ДАЛНОВОД ОД ТС 110/35kV ВАЛКАНДЕЛО ДО НОВА ТС 400/110kV МИЛЕТКОВО, И ИЗГРАДБА НА ДВОЕНАЕН 2x110kV ДВ ТС 400/110kV МИЛЕТКОВО ДО ТС 110/35kV СВЕТ МИЛЕТКОВО, ОПШТИНА ВАЛКАНДЕЛО И ОПШТИНА ГЕВГЕЛИЈА		
УРБАНИСТИЧКИ ПРОЕКТ ВОН ОПФАТ НА УРБАНИСТИЧКИ ПЛАН	ГЕОДЕТСКИ ПОДЛОГ:	ГЕОДЕТСКИ ПОДЛОГ:	
ГРАФИЧКИ ПРИЛОГ: **У**	ОДГОВОРЕН ГЕОДЕТ: Ана Арсеновска Тошева дипл.инж.геод. ИЗ.0102	ОДГОВОРЕН ГЕОДЕТСКИ ИНЖЕНЕР:	
	ГЕОДЕТСКИ ПРОЕКТАНТ: Тодорче Ристовски дипл.инж.маш. ДИЗ.0104		
	ГЕОДЕТСКИ ПРОЕКТАНТ: Ивица Ивановски дипл.инж.маш. ДИЗ.0105		
ГЕОДЕТСКИ ПОДЛОГ: АЖУРИРАНА ГЕОДЕТСКА ПОДЛОГА СО НАНЕСЕН ПРОЕКТЕН ОПФАТ	ГЕОДЕТСКИ ПРОЕКТАНТ: Елена Стојанова, дипл.инж.геод.	ОДГОВОРЕН ГЕОДЕТСКИ ИНЖЕНЕР:	
ГЕОДЕТСКИ ПРОЕКТ: ГПР 040.08.23	ГЕОДЕТСКИ ПРОЕКТ: Февруари 2025	ГЕОДЕТСКИ ПРОЕКТ: 1 : 1.000	ГЕОДЕТСКИ ПРОЕКТ: АЖУРИРАН	ГЕОДЕТСКИ ПРОЕКТ: 2/2

УРБАНИСТИЧКИ ПРОЕКТ ВОН ОПФАТ НА УРБАНИСТИЧКИ ПЛАН ЗА ИЗГРАДБА НА ТРОФАЗЕН 110kV ДАЛНОВОД ОД ТС 110/10kV ВАЛАНДОВО ДО НОВА ТС 400/110kV МИЛЕТКОВО, И ИЗГРАДБА НА ДВОФАЗЕН 2x110kV ДВ ТС 400/110kV МИЛЕТКОВО ДО ТС 110/25kV ЕВП МИЛЕТКОВО, ОПШТИНА ВАЛАНДОВО И ОПШТИНА ГЕВГЕЛИЈА

ЛЕГЕНДА:

ГРАНИЦА НА ПРОЕКТЕН ОПФАТ

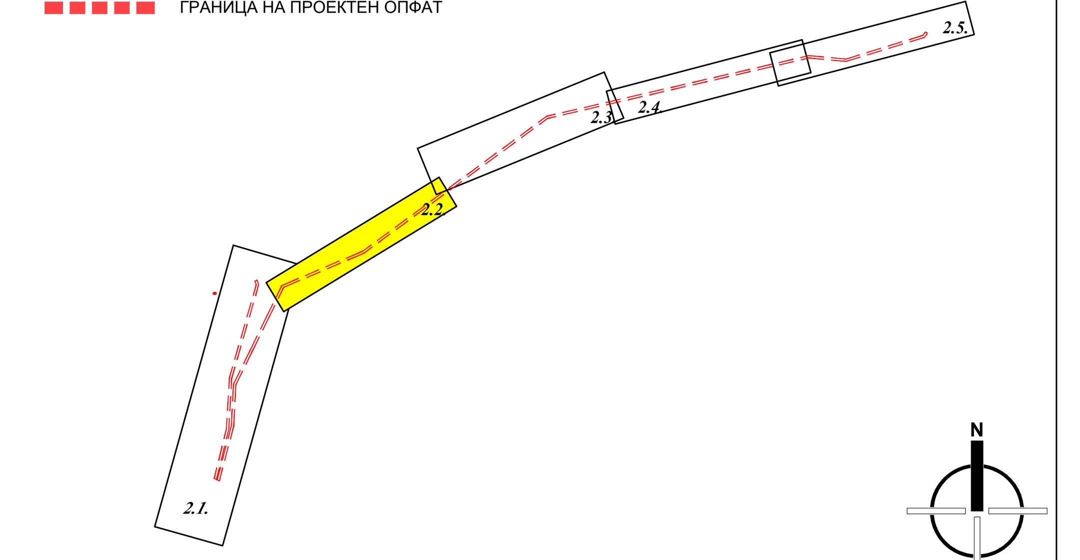

РЕВИЗИЈА / РЕВИДЕНТ	ДАТУМ	ПОТПИС НА РЕВИДЕНТ	ПЕЧАТ НА РЕВИДЕНТ

ГРАДЕЖЕН ИНСТИТУТ МАКЕДОНИЈА

Дрезденска 52, Скопје, Република Северна Македонија
тел: 02 3066 816 | 02 3066 833 web: www.gim.com.mk , e-mail: gim@gim.com.mk

ИНВЕСТИТОР: **АД МЕПСО**

ОБЈЕКТ: **УРБАНИСТИЧКИ ПРОЕКТ ВОН ОПФАТ НА УРБАНИСТИЧКИ ПЛАН ЗА ИЗГРАДБА НА ТРОФАЗЕН 110kV ДАЛНОВОД ОД ТС 110/10kV ВАЛАНДОВО ДО НОВА ТС 400/110kV МИЛЕТКОВО, И ИЗГРАДБА НА ДВОФАЗЕН 2x110kV ДВ ТС 400/110kV МИЛЕТКОВО ДО ТС 110/25kV ЕВП МИЛЕТКОВО, ОПШТИНА ВАЛАНДОВО И ОПШТИНА ГЕВГЕЛИЈА**

ПРОЕКТ: **УРБАНИСТИЧКИ ПРОЕКТ ВОН ОПФАТ НА УРБАНИСТИЧКИ ПЛАН**

ГЛАВЕН ПРОЕКТАНТ:

ПОТПИС НА ПРОЕКТАНТ:

ОБЛАСТ НА ПРОЕКТИРАЊЕ: **УРБАНИЗАМ** — **У**

ОДГОВОРЕН ПЛАНЕР: Анче Димитриевска Толевска, дипл.инж.арх. *овластување бр. 0.0102*

ПЛАНЕР: Катерина Николовска, дипл.инж.арх. *овластување бр. 0.0536*

ПОТПИС НА ПЛАНЕР:

СОДРЖИНА НА ЛИСТ: **АЖУРИРАНА ГЕОДЕТСКА ПОДЛОГА СО НАНЕСЕН ПРОЕКТЕН ОПФАТ**

СОРАБОТНИЦИ: Елена Спасеска, м-р.инж.арх.

ПОТПИС НА СОРАБОТНИЦИ:

ТЕХНИЧКИ БРОЈ:	ДАТУМ:	РАЗМЕР:	ФОРМАТ:	ПРИЛОГ:
ПРР 044-06-23	Февруари 2025	М = 1:1000	297/1920	2.2

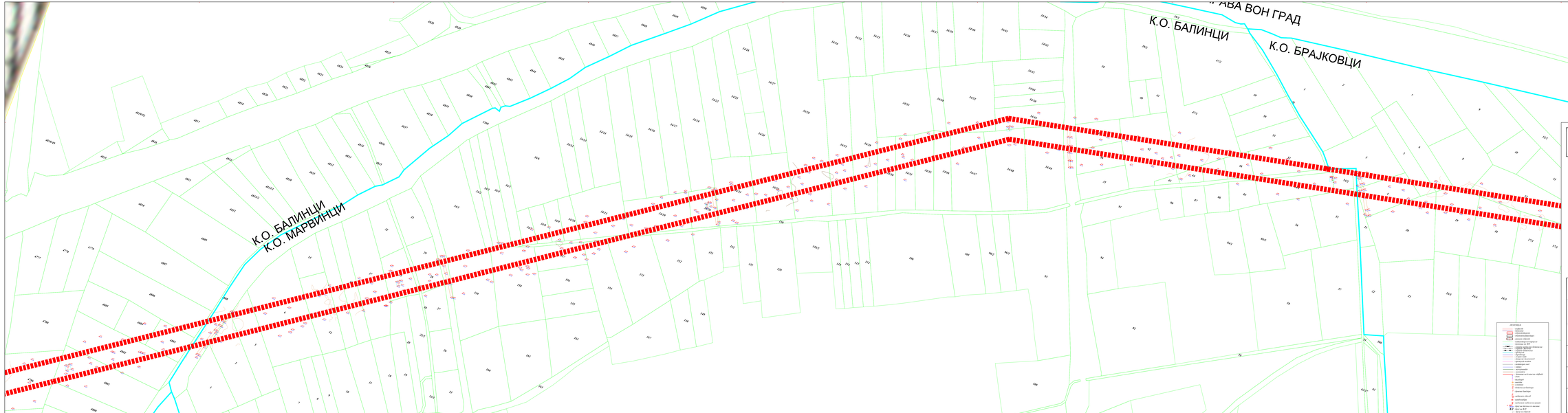

УРБАНИСТИЧКИ ПРОЕКТ ВОН ОПФАТ НА УРБАНИСТИЧКИ ПЛАН ЗА ИЗГРАДБА НА ТРОФАЗЕН 110kV ДАЛНОВОД ОД ТС 110/10kV ВАЛАНДОВО ДО НОВА ТС 400/110kV МИЛЕТКОВО, И ИЗГРАДБА НА ДВОФАЗЕН 2x110kV ДВ ТС 400/110kV МИЛЕТКОВО ДО ТС 110/20kV ЕВП МИЛЕТКОВО, ОПШТИНА ВАЛАНДОВО И ОПШТИНА ГЕВГЕЛИЈА

ЛЕГЕНДА:

ГРАНИЦА НА ПРОЕКТЕН ОПФАТ

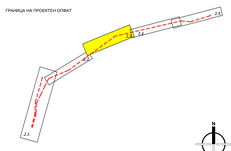

РЕВИЗИЈА / РЕВИЗИЈАТ	ДАТУМ	ПОТПИС НА РЕВИЗИЈАТ	ПЕЧАТ НА РЕВИЗИЈАТ

ГРАДЕЖЕН ИНСТИТУТ МАКЕДОНИЈА
Даме Груев бр. 12, 1000, Република Северна Македонија
тел: 02 3088 816 | 02 3088 820 веб: www.gim.com.mk, e-mail: gim@gim.com.mk

ИНВЕСТИТОР:
АД МЕПСО

ПРОЕКТ:
УРБАНИСТИЧКИ ПРОЕКТ ВОН ОПФАТ НА УРБАНИСТИЧКИ ПЛАН ЗА ИЗГРАДБА НА ТРОФАЗЕН 110kV ДАЛНОВОД ОД ТС 110/10kV ВАЛАНДОВО ДО НОВА ТС 400/110kV МИЛЕТКОВО, И ИЗГРАДБА НА ДВОФАЗЕН 2x110kV ДВ ТС 400/110kV МИЛЕТКОВО ДО ТС 110/20kV ЕВП МИЛЕТКОВО, ОПШТИНА ВАЛАНДОВО И ОПШТИНА ГЕВГЕЛИЈА

ТИТУЛ:
УРБАНИСТИЧКИ ПРОЕКТ ВОН ОПФАТ НА УРБАНИСТИЧКИ ПЛАН

ГЛАВЕН ПРОЕКТАНТ:

ПОТПИС НА ПРОЕКТАНТ:

ПРОЕКТ НА ПРОСТОРНИОТ ПЛАН:
УРБАНИЗАМ

У

ДИПЛОМИРАН ИНЖЕНЕР:
Анна Димитриевска Торбевска, дипл.инж.арх.
лиценцен бр. ДИ-2102
ГЕОДЕТ:
Катерина Николовска, дипл.инж.арх.
лиценцен бр. ГИ-2104

ПОТПИС НА ГЕОДЕТ:

СОДРЖИНА НА ЦРТЕЖ:
АЖУРИРАНА ГЕОДЕТСКА ПОДЛОГА СО НАНЕСЕН ПРОЕКТЕН ОПФАТ

СОРАБОТНИК:
Елена Стаменова, м.р.инж.арх.

ПОТПИС НА СОРАБОТНИЦИТЕ:

ПРОЕКТНИ БРОЈ:	ДАТУМ:	РАЗМЕР:	КОРИСЕН:	ПРИЛОГ:
ГИМ 044-06-23	Февруари 2025	М / 1:1000	4201730	2.3

УРБАНИСТИЧКИ ПРОЕКТ ВОН ОПФАТ НА УРБАНИСТИЧКИ ПЛАН ЗА ИЗГРАДБА НА ТРОФАЗЕН 110kV ДАЛНОВОД ОД ТС 110/10kV ВАЛАНДОВО ДО НОВА ТС 400/110kV МИЛЕТКОВО, И ИЗГРАДБА НА ДВОФАЗЕН 2x110kV ДВ ТС 400/110kV МИЛЕТКОВО ДО ТС 110/20kV ЕВП МИЛЕТКОВО, ОПШТИНА ВАЛАНДОВО И ОПШТИНА ГЕВГЕЛИЈА

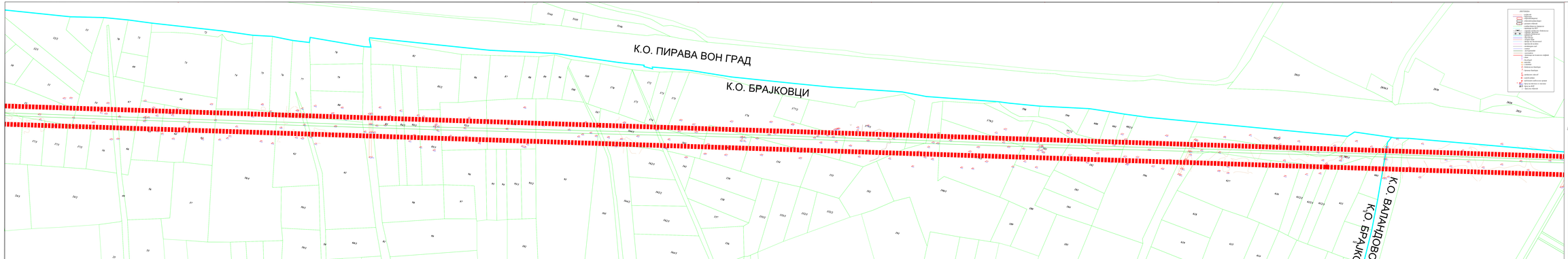

ЛЕГЕНДА

- ГРАНИЦА НА ПРОСТОРЕН ОПФАТ

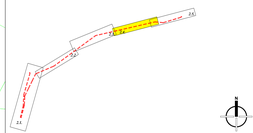

РЕДЕН БРОЈ НА ПРИЛОГ / ПРИЛОГ	ДАТУМ	ПОТПИС НА ПРИЛОГОТ	ПЕЧАТ НА ПРИЛОГОТ

ГРАДЕЖЕН ИНСТИТУТ МАКЕДОНИЈА
Даме Груев бр. 12, 1000 Скопје, Република Северна Македонија
тел: 02 3088 910 / 02 3088 932 www.gim.com.mk, e-mail: gim@gim.com.mk

ИНВЕСТИТОР: АД МЕПСО

ПРОЕКТ: УРБАНИСТИЧКИ ПРОЕКТ ВОН ОПФАТ НА УРБАНИСТИЧКИ ПЛАН ЗА ИЗГРАДБА НА ТРОФАЗЕН 110kV ДАЛНОВОД ОД ТС 110/10kV ВАЛАНДОВО ДО НОВА ТС 400/110kV МИЛЕТКОВО, И ИЗГРАДБА НА ДВОФАЗЕН 2x110kV ДВ ТС 400/110kV МИЛЕТКОВО ДО ТС 110/20kV ЕВП МИЛЕТКОВО, ОПШТИНА ВАЛАНДОВО И ОПШТИНА ГЕВГЕЛИЈА

ФАЗА: УРБАНИСТИЧКИ ПРОЕКТ ВОН ОПФАТ НА УРБАНИСТИЧКИ ПЛАН

ГЛАВЕН ПРОЕКТАНТ:

ПОТПИС НА ГЛАВЕН ПРОЕКТАНТ:

ДЕЛ ОД ПРОЕКТОТ: УРБАНИЗАМ

У

ОДГОВОРЕН ПРОЕКТАНТ: Анна Димитриевска Тонева, дипл.инж.арх. овластен архитект бр. 01-912

КОНТРОЛИРАЛ: Александар Николовски, дипл.инж.арх. овластен архитект бр. 01-1548

ПОТПИС НА ГЛАВЕН ОДГОВОРЕН ПРОЕКТАНТ:

СОДРЖИНА НА ЦРТЕЖ: АЕРОФОТО СНИМАЊЕ ГЕОДЕТСКА ПОДЛОГА СО ВАНСЕОН ПРОЕКТЕН ОПФАТ

СОРАБОТНИК: Елена Стојанова, инж.инж.арх.

ПОТПИС НА СОРАБОТНИК:

ПРОЕКТ БРОЈ	ДАТУМ	РАЗМЕР	ФОРМАТ	ЛИСТ
ГИР-344-00-23	Февруари 2025	50 = 1:1000	297*1050	2.4

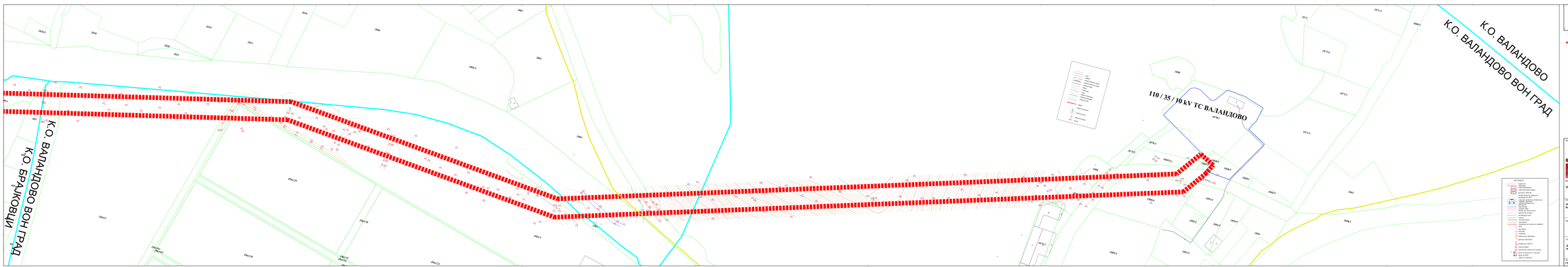

УРБАНИСТИЧКИ ПРОЕКТ ВОН ОПФАТ НА УРБАНИСТИЧКИ ПЛАН ЗА ИЗГРАДБА НА ТРОФАЗЕН 110kV ДАЛНОВОД ОД ТС 110/10kV ВАЛАНДОВО ДО НОВА ТС 400/110kV МИЛЕТКОВО, И ИЗГРАДБА НА ДВОФАЗЕН 2x110kV ДВ ТС 400/110kV МИЛЕТКОВО ДО ТС 110/20kV ЕВП МИЛЕТКОВО, ОПШТИНА ВАЛАНДОВО И ОПШТИНА ГЕВГЕЛИЈА

ЛЕГЕНДА

ГРАНИЦА НА ПРОЕКТЕН ОПФАТ

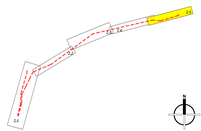

ИЗРАБОТИЛ: ПОДВИЗВОР	ДАТУМ	ПОТПИС НА ПОДВИЗВОР	ПЕЧАТ НА ПОДВИЗВОР
			Дримитриј Н. Стојов, Розалинда Стојанова Ивановска тел: 02 3090 910 / 02 3090 932 email: www.gim.com.mk, e-mail: gim@gim.com.mk

ГРАДЕЖЕН ИНСТИТУТ МАКЕДОНИЈА

ИНВЕСТИТОР:	ПРОЕКТ:
АД МЕПСО	УРБАНИСТИЧКИ ПРОЕКТ ВОН ОПФАТ НА УРБАНИСТИЧКИ ПЛАН ЗА ИЗГРАДБА НА ТРОФАЗЕН 110kV ДАЛНОВОД ОД ТС 110/10kV ВАЛАНДОВО ДО НОВА ТС 400/110kV МИЛЕТКОВО, И ИЗГРАДБА НА ДВОФАЗЕН 2x110kV ДВ ТС 400/110kV МИЛЕТКОВО ДО ТС 110/20kV ЕВП МИЛЕТКОВО, ОПШТИНА ВАЛАНДОВО И ОПШТИНА ГЕВГЕЛИЈА

ВИД:	ГЛАВЕН ПРОЕКТАНТ:	ПОТПИС НА ПРОЕКТАНТОТ:
УРБАНИСТИЧКИ ПРОЕКТ ВОН ОПФАТ НА УРБАНИСТИЧКИ ПЛАН		

ДЕЛ ОД ТЕХНОЛОГИЈАТА:		ОДГОВОРЕН ПРОЕКТАНТ:	ПОТПИС НА ГЛАВНИОТ:
УРБАНИЗАМ	У	Анка Димитриевска Топанска, дипл.инж.арх. овластување бр. 23-512 Ивица Ивановски, дипл.инж.арх. овластување бр. 23-1037	

СОДРЖИНА НА ПЛАН:	СОРАБОТНИЦИ:	ПОТПИС НА СОРАБОТНИЦИТЕ:
КАРТИРАЊА ГЕОДЕТСКА ПОДЛОГА СО ЗАБЕЛЕЖЕН ПРОЕКТЕН ОПФАТ	Елена Спасовска, инж.и инж.арх.	

ПРОЕКТНИ БРОЈ:	ДАТУМ:	РАЗМЕР:	ФОРМАТ:	ЕКЗЕМПЛАР:
ГИР 344-00-23	Февруари 2025	N = 1:1000	297/1600	2 Б

УРБАНИСТИЧКИ ПРОЕКТ ВОН ОПФАТ НА УРБАНИСТИЧКИ ПЛАН ЗА ИЗГРАДБА НА ТРОФАЗЕН 110kV ДАЛНОВОД ОД ТС 110/10kV ВАЛАНДОВО ДО НОВА ТС 400/110kV МИЛЕТКОВО, И ИЗГРАДБА НА ДВОФАЗЕН 2x110kV ДВ ТС400/110kV МИЛЕТКОВО ДО ТС 110/25kV ЕВП МИЛЕТКОВО, ОПШТИНА ВАЛАНДОВО И ОПШТИНА ГЕВГЕЛИЈА

УП	НУМЕРАЦИЈА НА ОБЈЕКТ	КЛАСА НА НАМЕНА	НАМЕНА НА ЗЕМЈИШТЕ	ПОВРШИНА НА ГРАДБА м2	КАТНОСТ	БРУТО РАЗВИЕНА ПОВРШИНА	СОСТОЈБА	ВИД НА КОНСТРУКЦИЈА	друга намена во објектот	водовод	канализација	електрика	сопственост
УРБАНИСТИЧКИ ПРОЕКТ ВОН ОПФАТ НА УРБАНИСТИЧКИ ПЛАН ЗА ИЗГРАДБА НА ТРОФАЗЕН 110kV ДАЛНОВОД ОД ТС 110/10kV ВАЛАНДОВО ДО НОВА ТС 400/110kV МИЛЕТКОВО, И ИЗГРАДБА НА ДВОФАЗЕН 2x110kV ДВ ТС400/110kV МИЛЕТКОВО ДО ТС 110/25kV ЕВП МИЛЕТКОВО, ОПШТИНА ВАЛАНДОВО И ОПШТИНА ГЕВГЕЛИЈА	1	Е1.8	далекововоден столб	46	П	46	добра	челична	/	/	/	да	приватна
	2		далеководен столб	22	П	22	добра	челична	/	/	/	да	приватна
	3		далеководен столб	38	П	38	добра	челична	/	/	/	да	приватна
	4		далеководен столб	29	П	29	добра	челична	/	/	/	да	приватна
	5		далеководен столб	19	П	19	добра	челична	/	/	/	да	приватна
	6		далеководен столб	17	П	17	добра	челична	/	/	/	да	приватна
	7		далеководен столб	17	П	17	добра	челична	/	/	/	да	приватна
	8		далеководен столб	20	П	20	добра	челична	/	/	/	да	приватна
	9		далеководен столб	17	П	17	добра	челична	/	/	/	да	приватна
	10		далеководен столб	20	П	20	добра	челична	/	/	/	да	приватна
	11		далеководен столб	19	П	19	добра	челична	/	/	/	да	приватна
	12		далеководен столб	17	П	17	добра	челична	/	/	/	да	приватна
	13		далеководен столб	20	П	20	добра	челична	/	/	/	да	приватна
	14		далеководен столб	26	П	26	добра	челична	/	/	/	да	приватна
	15		далеководен столб	26	П	26	добра	челична	/	/	/	да	приватна
	16		далеководен столб	23	П	23	добра	челична	/	/	/	да	приватна
	17		далеководен столб	50	П	50	добра	челична	/	/	/	да	приватна
	18		далеководен столб	15	П	15	добра	челична	/	/	/	да	приватна
	19		далеководен столб	15	П	15	добра	челична	/	/	/	да	приватна
	20		далеководен столб	21	П	21	добра	челична	/	/	/	да	приватна
	ВКУПНО ГРАДЕЖЕН ФОНД И ЗЕМЈИШТЕ			474		474							
	АСФАЛТЕН ПАТ			477									
	ЗЕМЈАН ПАТ			2377									
	РЕКА			1659									
	КАНАЛ			107									
	НЕИЗГРАДЕНО ЗЕМЈИШТЕ (ПРОЕКТЕН ОПФАТ 1)			33621									
	НЕИЗГРАДЕНО ЗЕМЈИШТЕ (ПРОЕКТЕН ОПФАТ 2)			150109	КОЕФИЦИЕНТ НА ИСКОРИСТЕНОСТ					ПРОЦЕНТ НА ИЗГРАДЕНОСТ			
	ВКУПНО ПРОЕКТЕН ОПФАТ			188824	0,003					0,25%			

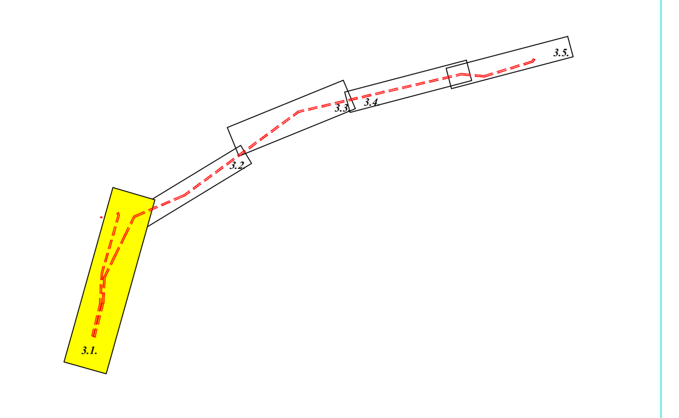

УРБАНИСТИЧКИ ПРОЕКТ ВОН ОПФАТ НА УРБАНИСТИЧКИ ПЛАН ЗА ИЗГРАДБА НА ТРОФАЗЕН 110kV ДАЛНОВОД ОД ТС 110/10kV ВАЛАНДОВО ДО НОВА ТС 400/110kV МИЛЕТКОВО, И ИЗГРАДБА НА ДВОФАЗЕН 2x110kV ДВ ТС 400/110kV МИЛЕТКОВО ДО ТС 110/25kV ЕВП МИЛЕТКОВО, ОПШТИНА ВАЛАНДОВО И ОПШТИНА ГЕВГЕЛИЈА

ЛЕГЕНДА:

- ГРАНИЦА НА ПРОЕКТЕН ОПФАТ
- *1.* БРОЈ НА ДАЛЕКОВОДЕН СТОЛБ
- НЗ НЕИЗГРАДЕНО ЗЕМЈИШТЕ

ПОСТОЕЧКИ ИНСТАЛАЦИИ:

- ПОДЗЕМЕН КАБЕЛ - А1
- ОПТИЧКИ ТЕЛЕКОМУНИКАЦИСКИ КАБЛИ - ТЕЛЕКОМ
- ОПТИЧКИ ТЕЛЕКОМУНИКАЦИСКИ КАБЛИ - АЕК
- ПОСТОЕЧКИ ДАЛЕКОВОД 110 KV - МЕПСО
- НАДЗЕМНА МРЕЖА 10(20) KV - ЕВН
- НАДЗЕМНА МРЕЖА 35(110) KV - ЕВН
- ПОДЗЕМНА МРЕЖА 35(110) KV - ЕВН
- ТРАФОСТАНИЦА 10(20)-0.4 KV - ЕВН

РЕВИЗИЈА / РЕВИДЕНТ	ДАТУМ	ПОТПИС НА РЕВИДЕНТ	ПЕЧАТ НА РЕВИДЕНТ

ГРАДЕЖЕН ИНСТИТУТ МАКЕДОНИЈА

Дрезденска 52, Скопје, Република Северна Македонија
тел: 02 3066 816 | 02 3066 833 web: www.gim.com.mk , e-mail: gim@gim.com.mk

ИНВЕСТИТОР: АД МЕПСО

ОБЈЕКТ: УРБАНИСТИЧКИ ПРОЕКТ ВОН ОПФАТ НА УРБАНИСТИЧКИ ПЛАН ЗА ИЗГРАДБА НА ТРОФАЗЕН 110kV ДАЛНОВОД ОД ТС 110/10kV ВАЛАНДОВО ДО НОВА ТС 400/110kV МИЛЕТКОВО, И ИЗГРАДБА НА ДВОФАЗЕН 2x110kV ДВ ТС 400/110kV МИЛЕТКОВО ДО ТС 110/25kV ЕВП МИЛЕТКОВО, ОПШТИНА ВАЛАНДОВО И ОПШТИНА ГЕВГЕЛИЈА

ПРОЕКТ: УРБАНИСТИЧКИ ПРОЕКТ ВОН ОПФАТ НА УРБАНИСТИЧКИ ПЛАН

ГЛАВЕН ПРОЕКТАНТ:

ПОТПИС НА ПРОЕКТАНТ: АНЧЕ ДИМИТРИЕВСКА ТОЛЕВСКА дипл.инж.арх. 0102

ОБЛАСТ НА ПРОЕКТИРАЊЕ: УРБАНИЗАМ — У

ОДГОВОРЕН ПЛАНЕР: Анче Димитриевска Толевска, дипл.инж.арх. овластување бр. 0.0102

ПЛАНЕР: Катерина Николовска, дипл.инж.арх. овластување бр. 0.0536

ПОТПИС НА ПЛАНЕР: КАТЕРИНА НИКОЛОВСКА дипл.инж.арх. Овластен планер 0536

СОДРЖИНА НА ЛИСТ: ИНВЕНТАРИЗАЦИЈА НА ИЗГРАДЕНИОТ ГРАДЕЖЕН ФОНД, ВКУПНАТА ФИЗИЧКА СУПРАСТРУКТУРА И КОМУНАЛНА ИНФРАСТРУКТУРА ВО ПРОЕКТНИОТ ОПФАТ

СОРАБОТНИЦИ: Елена Спасеска, м-р.инж.арх.

Градежен институт Македонија АД Скопје

ТЕХНИЧКИ БРОЈ:	ДАТУМ:	РАЗМЕР:	ФОРМАТ:	ПРИЛОГ:
ПРР 044-06-23	Февруари 2025	М = 1:1000	594/2490	3.1

УРБАНИСТИЧКИ ПРОЕКТ ВОН ОПФАТ НА УРБАНИСТИЧКИ ПЛАН ЗА ИЗГРАДБА НА ТРОФАЗЕН 110kV ДАЛНОВОД ОД ТС 110/10kV ВАЛАНДОВО ДО НОВА ТС 400/110kV МИЛЕТКОВО, И ИЗГРАДБА НА ДВОФАЗЕН 2x110kV ДВ ТС 400/110kV МИЛЕТКОВО ДО ТС 110/25kV ЕВП МИЛЕТКОВО, ОПШТИНА ВАЛАНДОВО И ОПШТИНА ГЕВГЕЛИЈА

УРБАНИСТИЧКИ ПРОЕКТ ВОН ОПФАТ НА УРБАНИСТИЧКИ ПЛАН ЗА ИЗГРАДБА НА ТРОФАЗЕН 110kV ДАЛНОВОД ОД ТС 110/10kV ВАЛАНДОВО ДО НОВА ТС 400/110kV МИЛЕТКОВО, И ИЗГРАДБА НА ДВОФАЗЕН 2x110kV ДВ ТС400/110kV МИЛЕТКОВО ДО ТС 110/25kV ЕВП МИЛЕТКОВО, ОПШТИНА ВАЛАНДОВО И ОПШТИНА ГЕВГЕЛИЈА

УП	НУМЕРАЦИЈА НА ОБЈЕКТ	КЛАСА НА НАМЕНА	НАМЕНА НА ЗЕМЈИШТЕ	ПОВРШИНА НА ГРАДБА м2	КАТНОСТ	БРУТО РАЗВИЕНА ПОВРШИНА	СОСТОЈБА	ВИД НА КОНСТРУКЦИЈА	друга намена во објектот	водовод	канализација	електрика	сопственост
УРБАНИСТИЧКИ ПРОЕКТ ВОН ОПФАТ НА УРБАНИСТИЧКИ ПЛАН ЗА ИЗГРАДБА НА ТРОФАЗЕН 110kV ДАЛНОВОД ОД ТС 110/10kV ВАЛАНДОВО ДО НОВА ТС 400/110kV МИЛЕТКОВО, И ИЗГРАДБА НА ДВОФАЗЕН 2x110kV ДВ ТС400/110kV МИЛЕТКОВО ДО ТС 110/25kV ЕВП МИЛЕТКОВО, ОПШТИНА ВАЛАНДОВО И ОПШТИНА ГЕВГЕЛИЈА	1	Е1.8	далекуводен столб	46	П	46	добра	челична	/	/	/	да	приватна
	2		далекуводен столб	22	П	22	добра	челична	/	/	/	да	приватна
	3		далекуводен столб	38	П	38	добра	челична	/	/	/	да	приватна
	4		далекуводен столб	29	П	29	добра	челична	/	/	/	да	приватна
	5		далекуводен столб	19	П	19	добра	челична	/	/	/	да	приватна
	6		далекуводен столб	17	П	17	добра	челична	/	/	/	да	приватна
	7		далекуводен столб	17	П	17	добра	челична	/	/	/	да	приватна
	8		далекуводен столб	20	П	20	добра	челична	/	/	/	да	приватна
	9		далекуводен столб	17	П	17	добра	челична	/	/	/	да	приватна
	10		далекуводен столб	20	П	20	добра	челична	/	/	/	да	приватна
	11		далекуводен столб	19	П	19	добра	челична	/	/	/	да	приватна
	12		далекуводен столб	17	П	17	добра	челична	/	/	/	да	приватна
	13		далекуводен столб	20	П	20	добра	челична	/	/	/	да	приватна
	14		далекуводен столб	26	П	26	добра	челична	/	/	/	да	приватна
	15		далекуводен столб	26	П	26	добра	челична	/	/	/	да	приватна
	16		далекуводен столб	23	П	23	добра	челична	/	/	/	да	приватна
	17		далекуводен столб	50	П	50	добра	челична	/	/	/	да	приватна
	18		далекуводен столб	15	П	15	добра	челична	/	/	/	да	приватна
	19		далекуводен столб	15	П	15	добра	челична	/	/	/	да	приватна
	20		далекуводен столб	21	П	21	добра	челична	/	/	/	да	приватна
	ВКУПНО ГРАДЕЖЕН ФОНД И ЗЕМЈИШТЕ			474		474							
	АСФАЛТЕН ПАТ			477									
	ЗЕМЈАН ПАТ			2377									
	РЕКА			1659									
	КАНАЛ			107									
	НЕИЗГРАДЕНО ЗЕМЈИШТЕ (ПРОЕКТЕН ОПФАТ 1)			33621									
	НЕИЗГРАДЕНО ЗЕМЈИШТЕ (ПРОЕКТЕН ОПФАТ 2)			150109	КОЕФИЦИЕНТ НА ИСКОРИСТЕНОСТ				ПРОЦЕНТ НА ИЗГРАДЕНОСТ				
	ВКУПНО ПРОЕКТЕН ОПФАТ			188824	0,003				0,25%				

ЛЕГЕНДА:

- ГРАНИЦА НА ПРОЕКТЕН ОПФАТ
- *1.* БРОЈ НА ДАЛЕКОВОДЕН СТОЛБ
- Н3 НЕИЗГРАДЕНО ЗЕМЈИШТЕ

ПОСТОЕЧКИ ИНСТАЛАЦИИ:

- ПОДЗЕМЕН КАБЕЛ - А1
- ОПТИЧКИ ТЕЛЕКОМУНИКАЦИСКИ КАБЛИ - ТЕЛЕКОМ
- ОПТИЧКИ ТЕЛЕКОМУНИКАЦИСКИ КАБЛИ - АЕК
- ПОСТОЕЧКИ ДАЛЕКОВОД 110 KV - МЕПСО
- НАДЗЕМНА МРЕЖА 10(20) KV - ЕВН
- НАДЗЕМНА МРЕЖА 35(110) KV - ЕВН
- ПОДЗЕМНА МРЕЖА 35(110) KV - ЕВН
- ТРАФОСТАНИЦА 10(20)-0.4 KV - ЕВН

N

РЕВИЗИЈА / РЕВИДЕНТ	ДАТУМ	ПОТПИС НА РЕВИДЕНТ	ПЕЧАТ НА РЕВИДЕНТ

ГРАДЕЖЕН ИНСТИТУТ МАКЕДОНИЈА

Дрезденска 52, Скопје, Република Северна Македонија
тел: 02 3066 816 | 02 3066 833 web: www.gim.com.mk , e-mail: gim@gim.com.mk

ИНВЕСТИТОР: **АД МЕПСО**

ОБЈЕКТ: **УРБАНИСТИЧКИ ПРОЕКТ ВОН ОПФАТ НА УРБАНИСТИЧКИ ПЛАН ЗА ИЗГРАДБА НА ТРОФАЗЕН 110kV ДАЛНОВОД ОД ТС 110/10kV ВАЛАНДОВО ДО НОВА ТС 400/110kV МИЛЕТКОВО, И ИЗГРАДБА НА ДВОФАЗЕН 2x110kV ДВ ТС 400/110kV МИЛЕТКОВО ДО ТС 110/25kV ЕВП МИЛЕТКОВО, ОПШТИНА ВАЛАНДОВО И ОПШТИНА ГЕВГЕЛИЈА**

ПРОЕКТ: **УРБАНИСТИЧКИ ПРОЕКТ ВОН ОПФАТ НА УРБАНИСТИЧКИ ПЛАН**

ГЛАВЕН ПРОЕКТАНТ:

ПОТПИС НА ПРОЕКТАНТ: АНЧЕ ДИМИТРИЕВСКА ТОЛЕВСКА дипл.инж.арх. Овластен планер 0102

ОБЛАСТ НА ПРОЕКТИРАЊЕ: **УРБАНИЗАМ** — **У**

ОДГОВОРЕН ПЛАНЕР: Анче Димитриевска Толевска, дипл.инж.арх. *овластување бр. 0.0102*

ПЛАНЕР: Катерина Николовска, дипл.инж.арх. *овластување бр. 0.0536*

ПОТПИС НА ПЛАНЕР: КАТЕРИНА НИКОЛОВСКА дипл.инж.арх. Овластен планер 0536

СОДРЖИНА НА ЛИСТ: **ИНВЕНТАРИЗАЦИЈА НА ИЗГРАДЕНИОТ ГРАДЕЖЕН ФОНД, ВКУПНАТА ФИЗИЧКА СУПРАСТРУКТУРА И КОМУНАЛНА ИНФРАСТРУКТУРА ВО ПРОЕКТНИОТ ОПФАТ**

СОРАБОТНИЦИ: Елена Спасеска, м-р.инж.арх.

ПОТПИС НА ОВЛАСТЕН: Градежен институт Македонија АД Скопје

ТЕХНИЧКИ БРОЈ:	ДАТУМ:	РАЗМЕР:	ФОРМАТ:	ПРИЛОГ:
ПРР 044-06-23	Февруари 2025	М = 1:1000	297/1920	3.2

УП	НУМЕРАЦИЈА НА ОБЈЕКТ	КЛАСА НА НАМЕНА	НАМЕНА НА ЗЕМЈИШТЕ	ПОВРШИНА НА ГРАДБА м2	КАТНОСТ	БРУТО РАЗВИЕНА ПОВРШИНА	СОСТОЈБА	ВИД НА КОНСТРУКЦИЈА	друга намена во објектот	водовод	канализација	електрика	сопственост
УРБАНИСТИЧКИ ПРОЕКТ ВОН ОПФАТ НА УРБАНИСТИЧКИ ПЛАН ЗА ИЗГРАДБА НА ТРОФАЗЕН 110kV ДАЛНОВОД ОД ТС 110/10kV ВАЛАНДОВО ДО НОВА ТС 400/110kV МИЛЕТКОВО, И ИЗГРАДБА НА ДВОФАЗЕН 2x110kV ДВ ТС400/110kV МИЛЕТКОВО ДО ТС 110/25kV ЕВП МИЛЕТКОВО, ОПШТИНА ВАЛАНДОВО И ОПШТИНА ГЕВГЕЛИЈА	1	Е1.8	далекoводен столб	46	П	46	добра	челична	/	/	/	да	приватна
	2		далекoводен столб	22	П	22	добра	челична	/	/	/	да	приватна
	3		далекoводен столб	38	П	38	добра	челична	/	/	/	да	приватна
	4		далекoводен столб	29	П	29	добра	челична	/	/	/	да	приватна
	5		далекoводен столб	19	П	19	добра	челична	/	/	/	да	приватна
	6		далекoводен столб	17	П	17	добра	челична	/	/	/	да	приватна
	7		далекoводен столб	17	П	17	добра	челична	/	/	/	да	приватна
	8		далекoводен столб	20	П	20	добра	челична	/	/	/	да	приватна
	9		далекoводен столб	17	П	17	добра	челична	/	/	/	да	приватна
	10		далекoводен столб	20	П	20	добра	челична	/	/	/	да	приватна
	11		далекoводен столб	19	П	19	добра	челична	/	/	/	да	приватна
	12		далекoводен столб	17	П	17	добра	челична	/	/	/	да	приватна
	13		далекoводен столб	20	П	20	добра	челична	/	/	/	да	приватна
	14		далекoводен столб	26	П	26	добра	челична	/	/	/	да	приватна
	15		далекoводен столб	26	П	26	добра	челична	/	/	/	да	приватна
	16		далекoводен столб	23	П	23	добра	челична	/	/	/	да	приватна
	17		далекoводен столб	50	П	50	добра	челична	/	/	/	да	приватна
	18		далекoводен столб	15	П	15	добра	челична	/	/	/	да	приватна
	19		далекoводен столб	15	П	15	добра	челична	/	/	/	да	приватна
	20		далекoводен столб	21	П	21	добра	челична	/	/	/	да	приватна
	ВКУПНО ГРАДЕЖЕН ФОНД И ЗЕМЈИШТЕ			474		474							
	АСФАЛТЕН ПАТ			477									
	ЗЕМЈАН ПАТ			2377									
	РЕКА			1659									
	КАНАЛ			107									
	НЕИЗГРАДЕНО ЗЕМЈИШТЕ (ПРОЕКТЕН ОПФАТ 1)			33621									
	НЕИЗГРАДЕНО ЗЕМЈИШТЕ (ПРОЕКТЕН ОПФАТ 2)			150109	КОЕФИЦИЕНТ НА ИСКОРИСТЕНОСТ					ПРОЦЕНТ НА ИЗГРАДЕНОСТ			
	ВКУПНО ПРОЕКТЕН ОПФАТ			188824	0,003					0,25%			

Table title: УРБАНИСТИЧКИ ПРОЕКТ ВОН ОПФАТ НА УРБАНИСТИЧКИ ПЛАН ЗА ИЗГРАДБА НА ТРОФАЗЕН 110kV ДАЛНОВОД ОД ТС 110/10kV ВАЛАНДОВО ДО НОВА ТС 400/110kV МИЛЕТКОВО, И ИЗГРАДБА НА ДВОФАЗЕН 2x110kV ДВ ТС400/110kV МИЛЕТКОВО ДО ТС 110/25kV ЕВП МИЛЕТКОВО, ОПШТИНА ВАЛАНДОВО И ОПШТИНА ГЕВГЕЛИЈА

УРБАНИСТИЧКИ ПРОЕКТ ВОН ОПФАТ НА УРБАНИСТИЧКИ ПЛАН ЗА ИЗГРАДБА НА ТРОФАЗЕН 110kV ДАЛНОВОД ОД ТС 110/10kV ВАЛАНДОВО ДО НОВА ТС 400/110kV МИЛЕТКОВО, И ИЗГРАДБА НА ДВОФАЗЕН 2x110kV ДВ ТС 400/110kV МИЛЕТКОВО ДО ТС 110/25kV ЕВП МИЛЕТКОВО, ОПШТИНА ВАЛАНДОВО И ОПШТИНА ГЕВГЕЛИЈА

ЛЕГЕНДА:

- ГРАНИЦА НА ПРОЕКТЕН ОПФАТ
- *1.* БРОЈ НА ДАЛЕКОВОДЕН СТОЛБ
- Н3 НЕИЗГРАДЕНО ЗЕМЈИШТЕ

ПОСТОЕЧКИ ИНСТАЛАЦИИ:

- ПОДЗЕМЕН КАБЕЛ - А1
- ОПТИЧКИ ТЕЛЕКОМУНИКАЦИСКИ КАБЛИ - ТЕЛЕКОМ
- ОПТИЧКИ ТЕЛЕКОМУНИКАЦИСКИ КАБЛИ - АЕК
- ПОСТОЕЧКИ ДАЛЕКОВОД 110 KV - МЕПСО
- НАДЗЕМНА МРЕЖА 10(20) KV - ЕВН
- НАДЗЕМНА МРЕЖА 35(110) KV - ЕВН
- ПОДЗЕМНА МРЕЖА 35(110) KV - ЕВН
- ТРАФОСТАНИЦА 10(20)-0.4 KV - ЕВН

N

РЕВИЗИЈА / РЕВИДЕНТ	ДАТУМ	ПОТПИС НА РЕВИДЕНТ	ПЕЧАТ НА РЕВИДЕНТ

ГРАДЕЖЕН ИНСТИТУТ МАКЕДОНИЈА

Дрезденска 52, Скопје, Република Северна Македонија
тел: 02 3066 816 | 02 3066 833 web: www.gim.com.mk , e-mail: gim@gim.com.mk

ИНВЕСТИТОР: **АД МЕПСО**

ОБЈЕКТ: **УРБАНИСТИЧКИ ПРОЕКТ ВОН ОПФАТ НА УРБАНИСТИЧКИ ПЛАН ЗА ИЗГРАДБА НА ТРОФАЗЕН 110kV ДАЛНОВОД ОД ТС 110/10kV ВАЛАНДОВО ДО НОВА ТС 400/110kV МИЛЕТКОВО, И ИЗГРАДБА НА ДВОФАЗЕН 2x110kV ДВ ТС 400/110kV МИЛЕТКОВО ДО ТС 110/25kV ЕВП МИЛЕТКОВО, ОПШТИНА ВАЛАНДОВО И ОПШТИНА ГЕВГЕЛИЈА**

ПРОЕКТ: **УРБАНИСТИЧКИ ПРОЕКТ ВОН ОПФАТ НА УРБАНИСТИЧКИ ПЛАН**

ГЛАВЕН ПРОЕКТАНТ:

ПОТПИС НА ПРОЕКТАНТ: АНЧЕ ДИМИТРИЕВСКА ТОЛЕВСКА дипл.инж.арх. Овластен планер 0102

ОБЛАСТ НА ПРОЕКТИРАЊЕ: **УРБАНИЗАМ** **У**

ОДГОВОРЕН ПЛАНЕР:
Анче Димитриевска Толевска, дипл.инж.арх.
овластување бр. 0.0102
ПЛАНЕР:
Катерина Николовска, дипл.инж.арх.
овластување бр. 0.0536

ПОТПИС НА ПЛАНЕР: КАТЕРИНА НИКОЛОВСКА дипл.инж.арх. Овластен планер 0536

СОДРЖИНА НА ЛИСТ: **ИНВЕНТАРИЗАЦИЈА НА ИЗГРАДЕНИОТ ГРАДЕЖЕН ФОНД, ВКУПНАТА ФИЗИЧКА СУПРАСТРУКТУРА И КОМУНАЛНА ИНФРАСТРУКТУРА ВО ПРОЕКТНИОТ ОПФАТ**

СОРАБОТНИЦИ: Елена Спасеска, м-р.инж.арх.

ПОТПИС НА СОРАБОТНИЦИ: Градежен институт МАКЕДОНИЈА АД Скопје

ТЕХНИЧКИ БРОЈ:	ДАТУМ:	РАЗМЕР:	ФОРМАТ:	ПРИЛОГ:
ПРР 044-06-23	Февруари 2025	М = 1:1000	420/1730	3.3

УРБАНИСТИЧКИ ПРОЕКТ ВОН ОПФАТ НА УРБАНИСТИЧКИ ПЛАН ЗА ИЗГРАДБА НА ТРОФАЗЕН 110kV ДАЛНОВОД ОД ТС 110/10kV ВАЛАНДОВО ДО НОВА ТС 400/110kV МИЛЕТКОВО, И ИЗГРАДБА НА ДВОФАЗЕН 2x110kV ДВ ТС 400/110kV МИЛЕТКОВО ДО ТС 110/20kV ЕВП МИЛЕТКОВО, ОПШТИНА ВАЛАНДОВО И ОПШТИНА ГЕВГЕЛИЈА

ПОСТОЕЧКИ ДАЛНОВОДИ ВО ОПФАТОТ НА ПРОЕКТОТ	110	1	2X1/120/120	35	1	2PTA	2/1110	2	2	2	2	2	2
		2	2X1/120/120	35	1	2PTA	2/1110	2	2	2	2	2	2
		3	2X1/120/120	35	1	2PTA	2/1110	2	2	2	2	2	2

УРБАНИСТИЧКИ ПРОЕКТ ВОН ОПФАТ НА УРБАНИСТИЧКИ ПЛАН ЗА ИЗГРАДБА НА ТРОФАЗЕН 110kV ДАЛНОВОД ОД ТС 110/10kV ВАЛАНДОВО ДО НОВА ТС 400/110kV МИЛЕТКОВО, И ИЗГРАДБА НА ДВОФАЗЕН 2x110kV ДВ ТС400/110kV МИЛЕТКОВО ДО ТС 110/25kV ЕВП МИЛЕТКОВО, ОПШТИНА ВАЛАНДОВО И ОПШТИНА ГЕВГЕЛИЈА

УП	НУМЕРАЦИЈА НА ОБЈЕКТ	КЛАСА НА НАМЕНА	НАМЕНА НА ЗЕМЈИШТЕ	ПОВРШИНА НА ГРАДБА м2	КАТНОСТ	БРУТО РАЗВИЕНА ПОВРШИНА	СОСТОЈБА	ВИД НА КОНСТРУКЦИЈА	друга намена во објектот	водовод	канализација	електрика	сопственост
УРБАНИСТИЧКИ ПРОЕКТ ВОН ОПФАТ НА УРБАНИСТИЧКИ ПЛАН ЗА ИЗГРАДБА НА ТРОФАЗЕН 110kV ДАЛНОВОД ОД ТС 110/10kV ВАЛАНДОВО ДО НОВА ТС 400/110kV МИЛЕТКОВО, И ИЗГРАДБА НА ДВОФАЗЕН 2x110kV ДВ ТС400/110kV МИЛЕТКОВО ДО ТС 110/25kV ЕВП МИЛЕТКОВО, ОПШТИНА ВАЛАНДОВО И ОПШТИНА ГЕВГЕЛИЈА	1	Е1.8	далекoводен столб	46	П	46	добра	челична	/	/	/	да	приватна
	2		далекoводен столб	22	П	22	добра	челична	/	/	/	да	приватна
	3		далекoводен столб	38	П	38	добра	челична	/	/	/	да	приватна
	4		далекoводен столб	29	П	29	добра	челична	/	/	/	да	приватна
	5		далекoводен столб	19	П	19	добра	челична	/	/	/	да	приватна
	6		далекoводен столб	17	П	17	добра	челична	/	/	/	да	приватна
	7		далекoводен столб	17	П	17	добра	челична	/	/	/	да	приватна
	8		далекoводен столб	20	П	20	добра	челична	/	/	/	да	приватна
	9		далекoводен столб	17	П	17	добра	челична	/	/	/	да	приватна
	10		далекoводен столб	20	П	20	добра	челична	/	/	/	да	приватна
	11		далекoводен столб	19	П	19	добра	челична	/	/	/	да	приватна
	12		далекoводен столб	17	П	17	добра	челична	/	/	/	да	приватна
	13		далекoводен столб	20	П	20	добра	челична	/	/	/	да	приватна
	14		далекoводен столб	26	П	26	добра	челична	/	/	/	да	приватна
	15		далекoводен столб	26	П	26	добра	челична	/	/	/	да	приватна
	16		далекoводен столб	23	П	23	добра	челична	/	/	/	да	приватна
	17		далекoводен столб	50	П	50	добра	челична	/	/	/	да	приватна
	18		далекoводен столб	15	П	15	добра	челична	/	/	/	да	приватна
	19		далекoводен столб	15	П	15	добра	челична	/	/	/	да	приватна
	20		далекoводен столб	21	П	21	добра	челична	/	/	/	да	приватна
	ВКУПНО ГРАДЕЖЕН ФОНД И ЗЕМЈИШТЕ			474		474							
	АСФАЛТЕН ПАТ			477									
	ЗЕМЈАН ПАТ			2377									
	РЕКА			1659									
	КАНАЛ			107									
	НЕИЗГРАДЕНО ЗЕМЈИШТЕ (ПРОЕКТЕН ОПФАТ 1)			33621									
	НЕИЗГРАДЕНО ЗЕМЈИШТЕ (ПРОЕКТЕН ОПФАТ 2)			150109	КОЕФИЦИЕНТ НА ИСКОРИСТЕНОСТ					ПРОЦЕНТ НА ИЗГРАДЕНОСТ			
	ВКУПНО ПРОЕКТЕН ОПФАТ			188824	0,003					0,25%			

УРБАНИСТИЧКИ ПРОЕКТ ВОН ОПФАТ НА УРБАНИСТИЧКИ ПЛАН ЗА ИЗГРАДБА НА ТРОФАЗЕН 110kV ДАЛНОВОД ОД ТС 110/10kV ВАЛАНДОВО ДО НОВА ТС 400/110kV МИЛЕТКОВО, И ИЗГРАДБА НА ДВОФАЗЕН 2x110kV ДВ ТС 400/110kV МИЛЕТКОВО ДО ТС 110/25kV ЕВП МИЛЕТКОВО, ОПШТИНА ВАЛАНДОВО И ОПШТИНА ГЕВГЕЛИЈА

ЛЕГЕНДА:

- ГРАНИЦА НА ПРОЕКТЕН ОПФАТ
- 1. БРОЈ НА ДАЛЕКОВОДЕН СТОЛБ
- НЗ НЕИЗГРАДЕНО ЗЕМЈИШТЕ

ПОСТОЕЧКИ ИНСТАЛАЦИИ:

- ПОДЗЕМЕН КАБЕЛ - А1
- ОПТИЧКИ ТЕЛЕКОМУНИКАЦИСКИ КАБЛИ - ТЕЛЕКОМ
- ОПТИЧКИ ТЕЛЕКОМУНИКАЦИСКИ КАБЛИ - АЕК
- ПОСТОЕЧКИ ДАЛЕКОВОД 110 KV - МЕПСО
- НАДЗЕМНА МРЕЖА 10(20) KV - ЕВН
- НАДЗЕМНА МРЕЖА 35(110) KV - ЕВН
- ПОДЗЕМНА МРЕЖА 35(110) KV - ЕВН
- ТРАФОСТАНИЦА 10(20)-0.4 KV - ЕВН

N

РЕВИЗИЈА / РЕВИДЕНТ	ДАТУМ	ПОТПИС НА РЕВИДЕНТ	ПЕЧАТ НА РЕВИДЕНТ

ГРАДЕЖЕН ИНСТИТУТ МАКЕДОНИЈА

Дрезденска 52, Скопје, Република Северна Македонија
тел: 02 3066 816 | 02 3066 833 web: www.gim.com.mk , e-mail: gim@gim.com.mk

ИНВЕСТИТОР: **АД МЕПСО**

ОБЈЕКТ: **УРБАНИСТИЧКИ ПРОЕКТ ВОН ОПФАТ НА УРБАНИСТИЧКИ ПЛАН ЗА ИЗГРАДБА НА ТРОФАЗЕН 110kV ДАЛНОВОД ОД ТС 110/10kV ВАЛАНДОВО ДО НОВА ТС 400/110kV МИЛЕТКОВО, И ИЗГРАДБА НА ДВОФАЗЕН 2x110kV ДВ ТС 400/110kV МИЛЕТКОВО ДО ТС 110/25kV ЕВП МИЛЕТКОВО, ОПШТИНА ВАЛАНДОВО И ОПШТИНА ГЕВГЕЛИЈА**

ПРОЕКТ: **УРБАНИСТИЧКИ ПРОЕКТ ВОН ОПФАТ НА УРБАНИСТИЧКИ ПЛАН**

ГЛАВЕН ПРОЕКТАНТ:

ПОТПИС НА ПРОЕКТАНТ: АНЧЕ ДИМИТРИЕВСКА ТОЛЕВСКА дипл.инж.арх. Овластен планер 0102

ОБЛАСТ НА ПРОЕКТИРАЊЕ: **УРБАНИЗАМ** **У**

ОДГОВОРЕН ПЛАНЕР: Анче Димитриевска Толевска, дипл.инж.арх.
овластување бр. 0.0102

ПЛАНЕР: Катерина Николовска, дипл.инж.арх.
овластување бр. 0.0536

ПОТПИС НА ПЛАНЕР: КАТЕРИНА НИКОЛОВСКА дипл.инж.арх. Овластен планер 0536

СОДРЖИНА НА ЛИСТ: **ИНВЕНТАРИЗАЦИЈА НА ИЗГРАДЕНИОТ ГРАДЕЖЕН ФОНД, ВКУПНАТА ФИЗИЧКА СУПРАСТРУКТУРА И КОМУНАЛНА ИНФРАСТРУКТУРА ВО ПРОЕКТНИОТ ОПФАТ**

СОРАБОТНИЦИ: Елена Спасеска, м-р.инж.арх.

ПОТПИС НА ОВЛАСТЕН ИНСТИТУТ: Градежен институт МАКЕДОНИЈА АД Скопје

ТЕХНИЧКИ БРОЈ:	ДАТУМ:	РАЗМЕР:	ФОРМАТ:	ПРИЛОГ:
ППР 044-06-23	Февруари 2025	М = 1:1000	297/1920	3.5